SEPTEMBRE 2018-JUIN 2019

vos rendez-vous avec le

Médiabus

ALSACE

Conseil départemental
HAUT-RHIN

Madame, Monsieur,
Chère lectrice, Cher lecteur,

Dynamique et solidaire, le Département du Haut-Rhin a pour ambition de rester proche des besoins de ses habitants dans les compétences qu'il exerce. Parmi elles, figure le service de lecture publique assuré par la Médiathèque départementale au travers d'un réseau de 84 bibliothèques municipales ou intercommunales et de 45 tournées de médiabus.

Les 400 000 documents (livres, cd, dvd) de la collection du Département sont accessibles, soit directement soit par réservation, aux usagers de ces médiabus qui stationnent au cœur de près de 200 villages.

Les équipages y prodiguent non seulement leurs conseils pour permettre à tout un chacun de découvrir des auteurs, des musiciens, des cinéastes, mais vous orientent aussi vers toute une gamme de ressources numériques accessibles à domicile : des livres, des magazines, des films et des formations.

Véritables bibliothèques itinérantes, les médiabus sont aussi des espaces d'animation culturelle, d'échanges et de convivialité. Pour suivre l'actualité des "micro-tournées", consultez le site http://www.bibliobus.haut-rhin.fr/ et n'hésitez pas à rejoindre les artistes embarqués pour une carte blanche le temps d'une journée.

Avec ce guide pratique, qui vous permet de retrouver les dates des tournées des médiabus stationnant chaque mois dans votre commune ou à proximité, je vous souhaite de beaux moments de lecture ou d'écoutes musicales pour vous ouvrir sur le monde, prendre du recul sur l'actualité et développer vos connaissances.

Brigitte KLINKERT
Présidente du Conseil départemental
du Haut-Rhin

Sommaire

Pages 5 à 7 : **Une carte des bibliothèques et du passage des médiabus dans le Haut-Rhin**

Vous cherchez la date de passage du médiabus sur un secteur géographique précis :

- Trouvez la (les) commune(s) qui vous intéresse(nt) sur la carte *(pages 5 à 7)*. Cherchez cette commune dans la liste alphabétique *(pages 10 à 15)*, puis reportez-vous à la page correspondante dans le planning des passages *(pages 16 à 33)* pour consulter le détail des stationnements.

Pages 8 et 9 : **Découvrez toute une équipe à votre service !**

Pages 10 à 15 : **La liste alphabétique de toutes les communes desservies par les médiabus**

Pages 16 à 33 : **Le planning des passages des médiabus**

Vous cherchez la date de passage du médiabus dans une commune :

- Cherchez la commune qui vous intéresse dans la liste alphabétique *(pages 10 à 15)*, et reportez-vous à la page correspondante dans le planning des passages *(pages 16 à 33)* pour trouver les jours et heures de passage du médiabus dans cette commune.

Pages 34 à 37 : **Un calendrier qui récapitule tous les passages des médiabus**

Vous désirez savoir où trouver un médiabus à une date précise :

- Cherchez la date qui vous intéresse dans le calendrier récapitulatif *(pages 34 à 37)*, notez le numéro des tournées de médiabus de ce jour, puis reportez-vous au planning des passages des médiabus *(pages 16 à 33)* pour trouver les communes correspondant à ces numéros de tournées.

Pages 38 et 39 : **Comment réserver un document sur notre site Internet**

Pages 40 à 42 : **Découvrez vos services en ligne proposés par la Médiathèque départementale**

Page 43 : **Embarquez pour une Micro Tournée**

Vous pouvez aussi retrouver toutes ces informations sur le site de la Médiathèque départementale :

WWW.BIBLIOBUS.HAUT-RHIN.FR

Rythmes de passage des médiabus

Les médiabus passent une fois par mois dans chaque commune desservie.

- Les tournées continuent pendant les vacances scolaires.
- Les médiabus ne tournent pas en juillet et août.

Vous bénéficiez d'un service public gratuit, financé par le Conseil départemental. Pour la satisfaction de tous, nous vous demandons de respecter les règles ci-dessous :

- Lors de votre inscription, après l'acceptation du règlement de prêt et la présentation d'un justificatif de domicile récent, une carte de lecteur vous est remise. Elle vous donne accès à tous les médiabus de la Médiathèque départementale.
- Cette carte doit être présentée à chaque emprunt.
  En cas de perte son remplacement sera payant.
- Si vous changez de nom ou d'adresse, il est **impératif** de nous le signaler.
- Les documents que vous empruntez, pour une période de **deux mois** maximum, sont sous votre responsabilité.
- Il vous appartient de les rendre dans les meilleurs délais, afin que d'autres emprunteurs puissent en bénéficier.
- Tout document non rendu dans les délais entraînera **l'envoi automatisé d'une lettre de rappel** (courrier électronique ou postal). Dans ce cas, veuillez rapporter les documents le plus rapidement possible, sinon ils vous seront facturés.
- Tout document non restitué, perdu ou détérioré, doit être impérativement remplacé ou remboursé.
- Les réservations ne seront disponibles que dans la commune où vous êtes inscrit.
- La recherche des réservations peut nécessiter plusieurs semaines. Les documents que vous avez réservés ne seront pas systématiquement disponibles lors du prochain passage du médiabus.

Bibliothèques et passages des médiabus dans le Haut-Rhin

XXX Médiabus CD68 : passage mensuel

XXX Commune sans desserte

XXX Médiabus M2A

XXX Bibliothèque Municipale : M2A

XXX Méd. départementale du Sundgau (MDS)

XXX MDS : commune rattachée

XXX Médiathèque de Bassin de Vie

XXX Médiathèque de Bassin de Vie : commune rattachée

XXX Bibliothèque Niveau 1

XXX Bibliothèque Niveau 2

XXX Bibliothèque Niveau 3

XXX Point lecture

Limite Secteurs

0 1 2 3 4 5

KILOMÈTRES

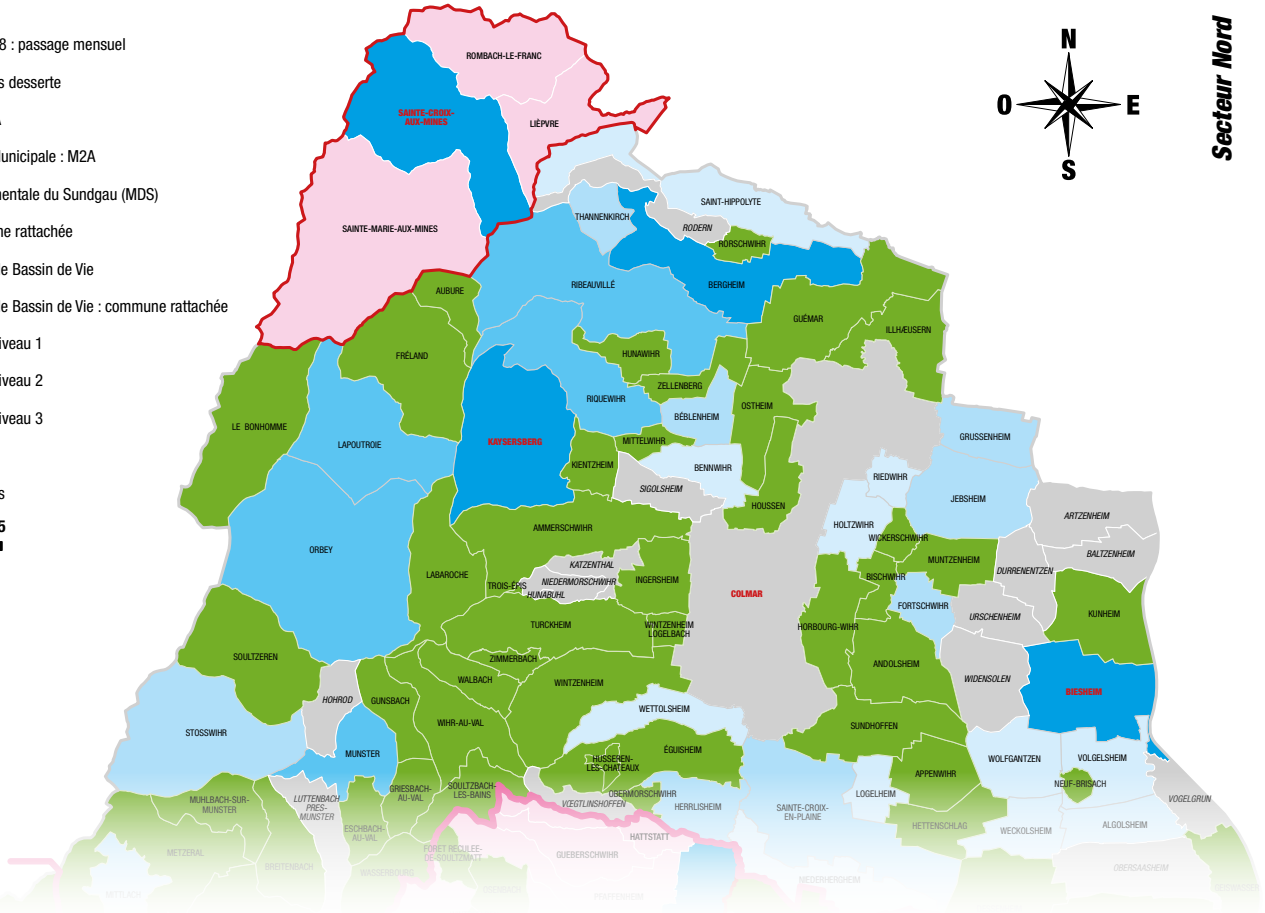

Secteur Nord

Secteurs Centre et Sud

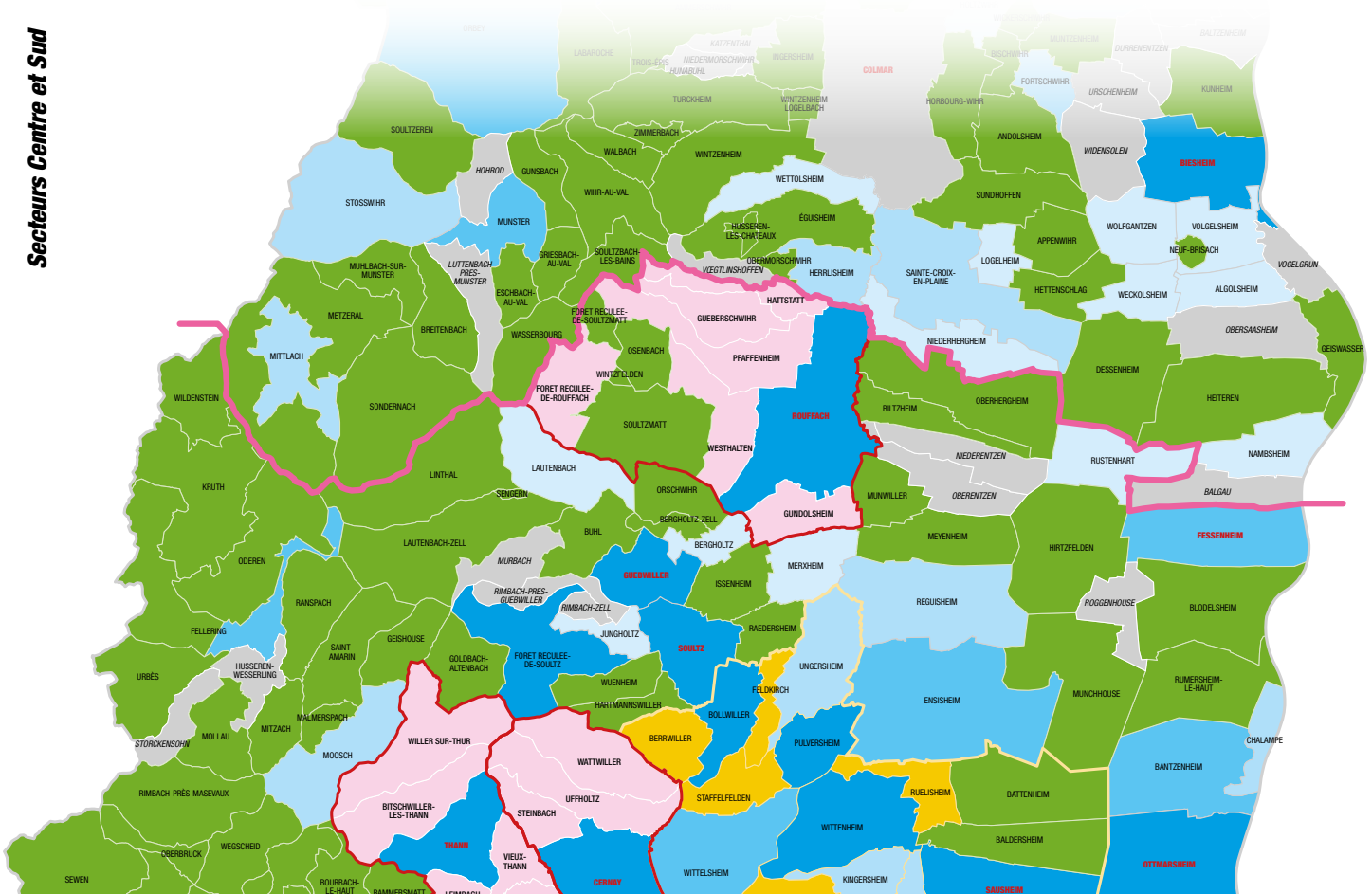

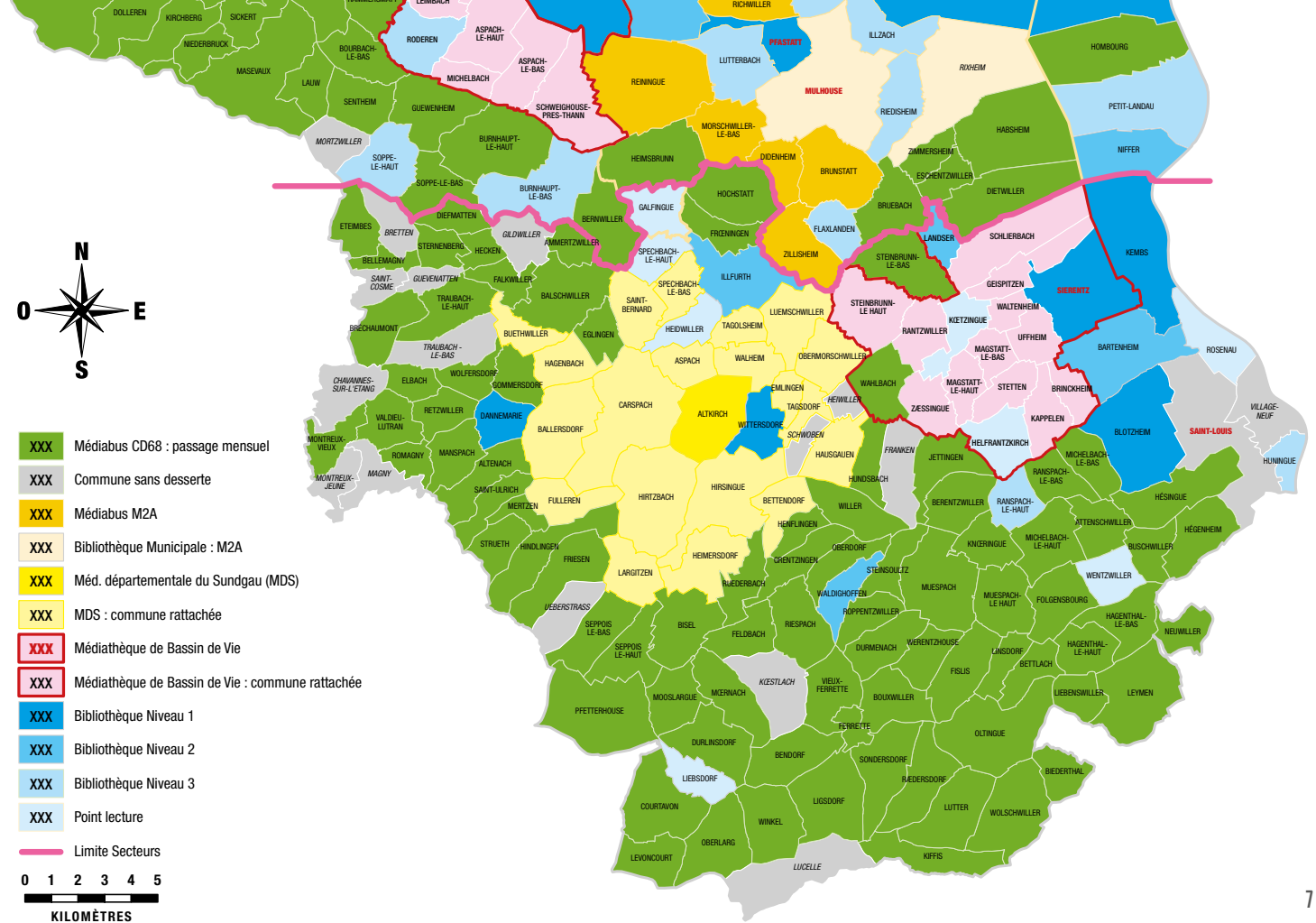
N
O
E
S
XXX Médiabus CD68 : passage mensuel
XXX Commune sans desserte
XXX Médiabus M2A
XXX Bibliothèque Municipale : M2A
XXX Méd. départementale du Sundgau (MDS)
XXX MDS : commune rattachée
XXX Médiathèque de Bassin de Vie
XXX Médiathèque de Bassin de Vie : commune rattachée
XXX Bibliothèque Niveau 1
XXX Bibliothèque Niveau 2
XXX Bibliothèque Niveau 3
XXX Point lecture
Limite Secteurs
0 1 2 3 4 5
KILOMÈTRES
DOLLEREN
KIRCHBERG
SICKERT
NIEDERBRUCK
MASEVAUX
LAUW
BOURBACH-LE-BAS
RODEREN
ASPACH-LE-HAUT
ASPACH-LE-BAS
MICHELBACH
SENTHEIM
GUEWENHEIM
SCHWEIGHOUSE-PRES-THANN
REININGUE
RICHWILLER
LUTTERBACH
PFASTATT
MULHOUSE
ILLZACH
RIXHEIM
HOMBOURG
PETIT-LANDAU
RIEDISHEIM
HABSHEIM
NIFFER
MORTZWILLER
SOPPE-LE-HAUT
BURNHAUPT-LE-HAUT
SOPPE-LE-BAS
BURNHAUPT-LE-BAS
HEIMSBRUNN
MORSCHWILLER-LE-BAS
DIDENHEIM
BRUNSTATT
ZIMMERSHEIM
ESCHENTZWILLER
DIETWILLER
HOCHSTATT
GALFINGUE
BRUEBACH
ETEIMBES
BRETTEN
DIEFMATTEN
GILDWILLER
BERNWILLER
FRŒNINGEN
FLAXLANDEN
LANDSER
SCHLIERBACH
KEMBS
STERNENBERG
HECKEN
AMMERTZWILLER
SPECHBACH-LE-HAUT
ZILLISHEIM
STEINBRUNN-LE-BAS
BELLEMAGNY
SAINT-COSME
GUEVENATTEN
FALKWILLER
ILLFURTH
GEISPITZEN
SIERENTZ
TRAUBACH-LE-HAUT
BALSCHWILLER
SAINT-BERNARD
SPECHBACH-LE-BAS
STEINBRUNN-LE HAUT
WALTENHEIM
BRECHAUMONT
BUETHWILLER
EGLINGEN
HEIDWILLER
TAGOLSHEIM
LUEMSCHWILLER
RANTZWILLER
KŒTZINGUE
UFFHEIM
TRAUBACH-LE-BAS
HAGENBACH
ASPACH
WALHEIM
OBERMORSCHWILLER
MAGSTATT-LE-BAS
BARTENHEIM
ROSENAU
CHAVANNES-SUR-L'ETANG
ELBACH
WOLFERSDORF
SOMMERSDORF
EMLINGEN
WAHLBACH
MAGSTATT-LE-HAUT
STETTEN
BRINCKHEIM
VILLAGE-NEUF
VALDIEU-LUTRAN
RETZWILLER
DANNEMARIE
CARSPACH
ALTKIRCH
TAGSDORF
HEIWILLER
ZÆSSINGUE
KAPPELEN
BLOTZHEIM
SAINT-LOUIS
MONTREUX-VIEUX
BALLERSDORF
WITTERSDORF
SCHWOBEN
HELFRANTZKIRCH
ROMAGNY
MANSPACH
ALTENACH
HAUSGAUEN
FRANKEN
JETTINGEN
MICHELBACH-LE-BAS
HUNINGUE
MONTREUX-JEUNE
MAGNY
SAINT-ULRICH
HIRSINGUE
HUNDSBACH
RANSPACH-LE-BAS
MERTZEN
FULLEREN
HIRTZBACH
BETTENDORF
WILLER
BERENTZWILLER
RANSPACH-LE-HAUT
HÉSINGUE
HENFLINGEN
ATTENSCHWILLER
HÉGENHEIM
STRUETH
HINDLINGEN
FRIESEN
HEIMERSDORF
OBERDORF
KNŒRINGUE
MICHELBACH-LE-HAUT
BUSCHWILLER
LARGITZEN
GRENTZINGEN
STEINSOULTZ
WENTZWILLER
RUEDERBACH
WALDIGHOFFEN
MUESPACH
MUESPACH-LE HAUT
FOLGENSBOURG
UEBERSTRASS
ROPPENTZWILLER
HAGENTHAL-LE-BAS
SEPPOIS LE-BAS
BISEL
RIESPACH
NEUWILLER
FELDBACH
SEPPOIS LE-HAUT
DURMENACH
WERENTZHOUSE
LINSDORF
HAGENTHAL-LE-HAUT
BETTLACH
FISLIS
KŒSTLACH
VIEUX-FERRETTE
MOOSLARGUE
MŒRNACH
BOUXWILLER
LIEBENSWILLER
LEYMEN
PFETTERHOUSE
FERRETTE
OLTINGUE
DURLINSDORF
BENDORF
SONDERSDORF
BIEDERTHAL
LIEBSDORF
RŒDERSDORF
COURTAVON
LIGSDORF
LUTTER
WOLSCHWILLER
WINKEL
OBERLARG
LEVONCOURT
KIFFIS
LUCELLE

Médiab
MEDIATHÈQUE DÉPARTEM

Médiathèque du Sundgau

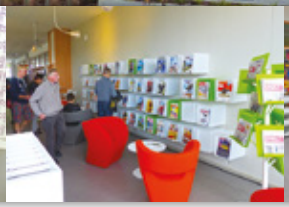

A bcdefghijklmnopqrstuvwxyz

Altenach ..... page 26
034

Ammerschwihr ..... page 22
020

Ammertzwiller ..... page 29
043

Andolsheim ..... page 29
046

Appenwihr ..... page 29
046

Attenschwiller ..... page 19
009

Aubure ..... page 24
029

a BC defghijklmnopqrstuvwxyz

Baldersheim ..... page 33
013

Balschwiller ..... page 29
043

Bouxwiller ..... page 21
017

Bréchaumont ..... page 23
025

Breitenbach ..... page 24
028

Bruebach ..... page 20
021

Buhl ..... page 25
033

Burnhaupt-le-Haut ..... page 32
051

Buschwiller ..... page 20
012

Courtavon ..... page 22
022

abc D efghijklmnopqrstuvwxyz

Dessenheim ..... page 21
015

Feldbach ..... page 31
048

Fellering ..... page 16
001

Ferrette ..... page 26
035

Fislis ..... page 21
017

Folgensbourg ..... page 20
012

Fréland ..... page 24
029

Friesen ..... page 26
034

Frœningen ..... page 31
049

abcdef G hijklmnopqrstuvwxyz

Geishouse ..... page 21
019

Battenheim ..... page 33
013

Bellemagny ..... page 23
023

Bendorf ..... page 26
035

Berentzwiller ..... page 25
030

Bergholtz-Zell ..... page 30
016

Bernwiller ..... page 18
007

Bettlach ..... page 27
037

Biederthal ..... page 32
052

Biltzheim ..... page 30
016

Bischwihr ..... page 31
050

Bisel ..... page 31
048

Blodelsheim ..... page 30
047

Bourbach-le-Bas ..... page 23
024

Bourbach-le-Haut ..... page 23
024

Diefmatten ..... page 23
023

Dietwiller ..... page 25
032

Dolleren ..... page 16
002

Durlinsdorf ..... page 22
022

Durmenach ..... page 17
003

abcd **E** fghijklmnopqrstuvwxyz

Eglingen ..... page 28
043

Éguisheim ..... page 28
042

Elbach ..... page 23
025

Eschbach-au-Val ..... page 17
005

Eschentzwiller ..... page 20
021

Eteimbes ..... page 23
023

abcde **F** ghijklmnopqrstuvwxyz

Falkwiller ..... page 29
043

Geiswasser ..... page 21
015

Goldbach-Altenbach ..... page 21
019

Gommersdorf ..... page 28
043

Grentzingen ..... page 31
048

Griesbach-au-Val ..... page 17
005

Guémar ..... page 29
045

Guewenheim ..... page 32
051

Gunsbach ..... page 17
005

abcdefg **H** ijklmnopqrstuvwxyz

Habsheim ..... page 25
032

Hagenthal-le-Bas ..... page 27
037

Hagenthal-le-Haut ..... page 27
037

Hartmannswiller ..... page 19
010

Hecken ..... page 29
043

Hégenheim ..... page 20
012

Heimsbrunn ..... page 18
007

Heiteren ..... page 21
015

Henflingen ..... page 25
030

Hésingue ..... page 19
009

Hettenschlag ..... page 29
046

Hindlingen ..... page 26
034

Hirtzfelden ..... page 30
047

Hochstatt ..... page 31
049

Hombourg ..... page 20
021

Horbourg-Wihr ..... page 17
006

Houssen ..... page 29
045

Hunawihr ..... page 27
036

abcdefghijk **L** mnopqrstuvwxyz

Labaroche ..... page 24
027

Lautenbach-Zell ..... page 19
010

Lauw ..... page 32
051

Le Bonhomme ..... page 24
029

Levoncourt ..... page 22
022

Leymen ..... page 27
037

Liebenswiller ..... page 27
037

Ligsdorf ..... page 26
035

Linsdorf ..... page 21
017

Linthal ..... page 19
010

Lutter ..... page 32
052

abcdefghijkl **M** mnopqrstuvwxyz

Malmerspach ..... page 16
001

Muespach-le-Haut ..... page 20
012

Muhlbach-sur-Munster ..... page 28
042

Munchhouse ..... page 30
047

Muntzenheim ..... page 31
050

Munwiller ..... page 33
013

abcdefghijklm **N** opqrstuvwxyz

Neuf-Brisach ..... page 17
006

Neuwiller ..... page 27
037

Niederbruck ..... page 16
002

abcdefghijklmn **OP** qrstuvwxyz

Oberbruck ..... page 16
002

Oberdorf ..... page 31
048

Oberhergheim ..... page 30
047

Hundsbach ..... page 25
030

Husseren-les-Châteaux ..... page 28
042

abcdefgh **I J** klmnopqrstuvwxyz

Illhæusern ..... page 29
045

Ingersheim ..... page 22
020

Issenheim ..... page 30
016

Jettingen ..... page 25
030

abcdefghij **K** lmnopqrstuvwxyz

Kientzheim ..... page 22
020

Kiffis ..... page 32
052

Kirchberg ..... page 16
002

Knœringue ..... page 18
009

Kruth ..... page 33
054

Kunheim ..... page 31
050

Manspach ..... page 26
034

Masevaux ..... page 28
040

Mertzen ..... page 26
034

Metzeral ..... page 24
028

Meyenheim ..... page 33
013

Michelbach-Le-Bas ..... page 19
009

Michelbach-Le-Haut ..... page 18
009

Mittelwihr ..... page 27
036

Mitzach ..... page 21
019

Mœrnach ..... page 22
022

Mollau ..... page 16
001

Montreux-Vieux ..... page 23
025

Mooslargue ..... page 18
008

Muespach ..... page 20
012

Oberlarg ..... page 22
022

Obermorschwihr ..... page 28
042

Oderen ..... page 33
054

Oltingue ..... page 21
017

Orschwihr ..... page 30
016

Osenbach ..... page 25
033

Ostheim ..... page 27
036

Pfetterhouse ..... page 18
008

abcdefghijklmnopq **R** stuvwxyz

Rædersdorf ..... page 32
052

Rædersheim ..... page 30
016

Rammersmatt ..... page 23
024

Ranspach ..... page 21
019

Ranspach-le-Bas ..... page 19
009

Retzwiller ..... page 23
025

Riespach ..... page 17
003

Rimbach-Près-Masevaux ..... page 16
002

Romagny ..... page 23
025

Roppentzwiller ..... page 17
003

Rorschwihr ..... page 29
045

Ruederbach ..... page 31
048

Rumersheim-le-Haut ..... page 30
047

abcdefghijklmnopqr **S** tuvwxyz

Saint-Amarin ..... page 33
054

Saint-Ulrich ..... page 26
034

Sengern ..... page 19
010

Sentheim ..... page 18
007

Seppois-le-Bas ..... page 18
008

abcdefghijklmnopqrs **T** uvwxyz

Traubach-le-Haut ..... page 23
023

Trois-Épis ..... page 24
027

Turckheim ..... page 27
039

abcdefghijklmnopqrst **UV** wxyz

Urbès ..... page 16
001

Valdieu-Lutran ..... page 23
025

Vieux-Ferrette ..... page 17
003

abcdefghijklmnopqrstuv **W** xyz

Wahlbach ..... page 25
030

Walbach ..... page 27
039

Wasserbourg ..... page 17
005

Wegscheid ..... page 23
024

abcdefghijklmnopqrstuvwxy **Z**

Zellenberg ..... page 27
036

Zimmerbach ..... page 27
039

Zimmersheim ..... page 20
021

Seppois-le-Haut ..... page 18
008
Sewen ..... page 16
002
Sickert ..... page 23
024
Sondernach ..... page 28
042
Sondersdorf ..... page 26
035
Soppe-le-Bas ..... page 32
051
Soultzbach-les-Bains ..... page 24
028
Soultzeren ..... page 17
005
Soultzmatt ..... page 25
033
Steinbrunn-le-Bas ..... page 31
049
Steinsoultz ..... page 17
003
Sternenberg ..... page 23
023
Strueth ..... page 26
034
Sundhoffen ..... page 21
015
Werentzhouse ..... page 21
017
Wickerschwihr ..... page 31
050
Wihr-au-Val ..... page 19
011
Wildenstein ..... page 21
019
Willer ..... page 25
030
Winkel ..... page 22
022
Wintzenheim ..... page 19
011
Wintzenheim-Logelbach ..... page 19
011
Wintzfelden ..... page 25
033
Wolfersdorf ..... page 28
043
Wolschwiller ..... page 32
052
Wuenheim ..... page 19
010

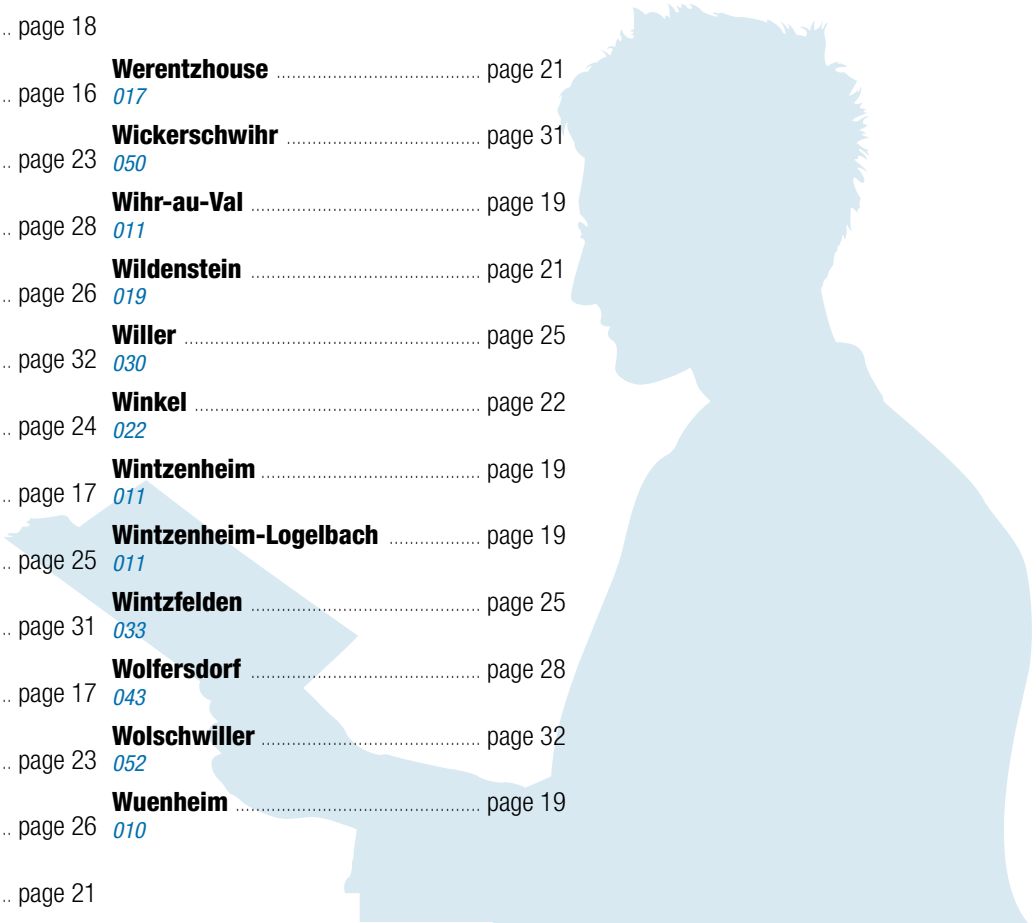

▼ tous les mois, le 1er lundi ▼

3 SEPTEMBRE	1ER OCTOBRE	5 NOVEMBRE	3 DÉCEMBRE	7 JANVIER
4 FÉVRIER	4 MARS	1ER AVRIL	6 MAI	3 JUIN

001	**Urbès**	*Devant la Mairie*	**11h00 à 12h00**
001	**Fellering**	*Place de l'Église*	**13h45 à 14h30**
001	**Mollau**	*Devant l'École*	**14h45 à 15h45**
001	**Malmerspach**	*Place du Monument aux Morts*	**16h30 à 17h30**

▼ tous les mois, le 1er lundi ▼

3 SEPTEMBRE	1ER OCTOBRE	5 NOVEMBRE	3 DÉCEMBRE	7 JANVIER
4 FÉVRIER	4 MARS	1ER AVRIL	6 MAI	3 JUIN

002	**Sewen**	*Parking de l'Église*	**10h00 à 10h45**
002	**Dolleren**	*Place de l'Église*	**11h00 à 12h00**
002	**Rimbach-Près-Masevaux**	*Devant l'École*	**13h45 à 14h30**
002	**Oberbruck**	*Rue Jean-Henri d'Anthès (Devant l'École Maternelle)*	**14h45 à 15h30**
002	**Kirchberg**	*Place de l'Église*	**15h45 à 16h30**
002	**Niederbruck**	*Devant l'École*	**17h00 à 18h00**

▼ tous les mois, le 1er lundi ▼

3 SEPTEMBRE	1ER OCTOBRE	5 NOVEMBRE	3 DÉCEMBRE	7 JANVIER
4 FÉVRIER	4 MARS	1ER AVRIL	6 MAI	3 JUIN

003	**Vieux-Ferrette**	*Devant la nouvelle École*	**10h30 à 12h00**
003	**Riespach**	*Rue de l'Église*	**13h45 à 14h45**
003	**Durmenach**	*Devant l'École*	**15h00 à 16h00**
003	**Roppentzwiller**	*Rue Principale (Arrêt de bus)*	**16h30 à 17h15**
003	**Steinsoultz**	*Place de la Kilbe*	**17h30 à 18h45**

▼ tous les mois, le 1er mardi ▼

4 SEPTEMBRE	2 OCTOBRE	6 NOVEMBRE	4 DÉCEMBRE	JANVIER FÉRIÉ
5 FÉVRIER	5 MARS	2 AVRIL	7 MAI	4 JUIN

005	**Soultzeren**	*Devant les Ateliers Municipaux*	**11h00 à 11h45**
005	**Eschbach-au-Val**	*Parking devant le Dorfhus*	**13h30 à 14h15**
005	**Gunsbach**	*Devant l'École*	**14h30 à 15h30**
005	**Wasserbourg**	*Devant la Mairie*	**16h15 à 17h00**
005	**Griesbach-au-Val**	*Devant l'École*	**17h30 à 18h15**

▼ tous les mois, le 1er mercredi ▼

5 SEPTEMBRE	3 OCTOBRE	7 NOVEMBRE	5 DÉCEMBRE	2 JANVIER
6 FÉVRIER	6 MARS	3 AVRIL	MAI FÉRIÉ	5 JUIN

006	**Neuf-Brisach**	*Place d'Armes*	**10h00 à 12h00**
006	**Horbourg-Wihr**	*Rue des Vosges (Parking derrière l'École "Les Tilleuls")*	**14h00 à 16h00**
006	**Horbourg-Wihr**	*Place du 1er Février*	**16h30 à 18h30**

▼ tous les mois, le 1er mercredi ▼

5 SEPTEMBRE	3 OCTOBRE	7 NOVEMBRE	5 DÉCEMBRE	2 JANVIER
6 FÉVRIER	6 MARS	3 AVRIL	MAI FÉRIÉ	5 JUIN

007	**Sentheim**	*Place de l'Église*	**10h00 à 12h30**
007	**Heimsbrunn**	*Devant la Mairie*	**14h30 à 16h15**
007	**Bernwiller**	*Devant l'École Primaire*	**17h00 à 18h00**

▼ tous les mois, le 1er mercredi ▼

5 SEPTEMBRE	3 OCTOBRE	7 NOVEMBRE	5 DÉCEMBRE	2 JANVIER
6 FÉVRIER	6 MARS	3 AVRIL	MAI FÉRIÉ	5 JUIN

008	**Pfetterhouse**	*Place Saint-Géréon*	**10h00 à 12h15**
008	**Mooslargue**	*Devant l'École*	**14h00 à 14h45**
008	**Seppois-le-Haut**	*Parking de la Mairie*	**15h00 à 16h00**
008	**Seppois-le-Bas**	*Parking de la Mairie*	**16h30 à 18h15**

▼ tous les mois, le 1er mercredi ▼

5 SEPTEMBRE	3 OCTOBRE	7 NOVEMBRE	5 DÉCEMBRE	2 JANVIER
6 FÉVRIER	6 MARS	3 AVRIL	MAI FÉRIÉ	5 JUIN

009	**Knœringue**	*Devant l'École*	**9h00 à 9h45**
009	**Michelbach-le-Haut**	*Devant l'École*	**10h00 à 11h00**

009	**Attenschwiller**	*Devant l'École*	**11h15 à 12h00**
009	**Ranspach-le-Bas**	*Parking de la Mairie*	**14h00 à 14h45**
009	**Michelbach-le-Bas**	*Place de la Mairie*	**15h00 à 15h45**
009	**Hésingue**	*Rue du Loup (Devant la crèche "Le Petit Chaperon Rouge")*	**16h15 à 17h30**

▼ tous les mois, le 1er jeudi ▼

6 SEPTEMBRE	4 OCTOBRE	NOVEMBRE FÉRIÉ	6 DÉCEMBRE	3 JANVIER
7 FÉVRIER	7 MARS	4 AVRIL	2 MAI	6 JUIN

010	**Hartmannswiller**	*Devant les Ateliers Communaux*	**9h45 à 11h00**
010	**Wuenheim**	*Place de la Salle des Fêtes*	**11h15 à 12h00**
010	**Linthal**	*Devant l'École*	**14h00 à 14h45**
010	**Sengern**	*Devant l'École*	**15h00 à 15h45**
010	**Lautenbach-Zell**	*Devant l'École*	**16h15 à 17h00**

▼ tous les mois, le 1er vendredi ▼

7 SEPTEMBRE	5 OCTOBRE	2 NOVEMBRE	7 DÉCEMBRE	4 JANVIER
1ER FÉVRIER	1ER MARS	5 AVRIL	3 MAI	7 JUIN

011	**Wintzenheim**	*Place des Fêtes (Marché)*	**10h00 à 12h00**
011	**Wihr-au-Val**	*Place des Écoles*	**13h45 à 15h00**
011	**Wintzenheim-Logelbach**	*Annexe Mairie, rue de la Gare*	**15h45 à 17h15**
011	**Wintzenheim**	*Place des Fêtes (Marché)*	**17h30 à 19h00**

▼ tous les mois, le 1er vendredi ▼

7 SEPTEMBRE	5 OCTOBRE	2 NOVEMBRE	7 DÉCEMBRE	4 JANVIER
1ER FÉVRIER	1ER MARS	5 AVRIL	3 MAI	7 JUIN

012	**Hégenheim**	*Devant l'École, Rue du Ruisseau*	**10h15 à 11h00**
012	**Buschwiller**	*Parking de la Salle Polyvalente*	**11h15 à 12h00**
012	**Muespach**	*Devant l'École*	**14h00 à 15h00**
012	**Muespach-le-Haut**	*Devant l'École*	**15h15 à 16h15**
012	**Folgensbourg**	*Près de l'École (Haut du Village)*	**16h45 à 18h00**

▼ tous les mois, le 1er vendredi ▼

7 SEPTEMBRE	5 OCTOBRE	2 NOVEMBRE	7 DÉCEMBRE	4 JANVIER
1ER FÉVRIER	1ER MARS	5 AVRIL	3 MAI	7 JUIN

021	**Hombourg**	*Parking derrière l'Église*	**9h30 à 10h30**
021	**Eschentzwiller**	*Devant l'École Maternelle*	**11h00 à 12h00**
021	**Bruebach**	*Devant l'Église*	**14h00 à 15h00**
021	**Zimmersheim**	*Près du Club-House*	**15h30 à 16h30**

▼ tous les mois, le 2ème lundi ▼

10 SEPTEMBRE	8 OCTOBRE	12 NOVEMBRE	10 DÉCEMBRE	14 JANVIER
11 FÉVRIER	11 MARS	8 AVRIL	13 MAI	JUIN FÉRIÉ

015	**Geiswasser**	*Devant l'École*	**10h45 à 11h45**
015	**Heiteren**	*Devant l'École Élémentaire*	**13h45 à 14h45**
015	**Dessenheim**	*Place de l'Église*	**15h00 à 15h45**
015	**Sundhoffen**	*Parking Salle Polyvalente*	**16h30 à 18h45**

▼ tous les mois, le 2ème lundi ▼

10 SEPTEMBRE	8 OCTOBRE	12 NOVEMBRE	10 DÉCEMBRE	14 JANVIER
11 FÉVRIER	11 MARS	8 AVRIL	13 MAI	JUIN FÉRIÉ

017	**Oltingue**	*À côté de l'Église*	**10h30 à 12h00**
017	**Bouxwiller**	*Devant l'École*	**13h45 à 14h30**
017	**Linsdorf**	*Devant l'École*	**14h45 à 15h30**
017	**Werentzhouse**	*Parking en face de l'Église*	**15h45 à 16h30**
017	**Fislis**	*Devant la Mairie*	**16h45 à 18h30**

▼ tous les mois, le 2ème mardi ▼

11 SEPTEMBRE	9 OCTOBRE	13 NOVEMBRE	11 DÉCEMBRE	8 JANVIER
12 FÉVRIER	12 MARS	9 AVRIL	14 MAI	11 JUIN

019	**Geishouse**	*Parking Salle Polyvalente*	**10h00 à 11h00**
019	**Goldbach-Altenbach**	*Devant la Fontaine Saint-Laurent*	**11h30 à 12h15**
019	**Wildenstein**	*Devant l'École*	**14h30 à 15h15**
019	**Ranspach**	*Place de l'Église*	**15h30 à 16h30**
019	**Mitzach**	*Devant l'Église*	**17h15 à 18h00**

▼ tous les mois, le 2ème mercredi ▼

12 SEPTEMBRE	10 OCTOBRE	14 NOVEMBRE	12 DÉCEMBRE	9 JANVIER
13 FÉVRIER	13 MARS	10 AVRIL	MAI FÉRIÉ	12 JUIN

020	**Kientzheim**	*Devant l'École*	**9h45 à 10h30**
020	**Ammerschwihr**	*Place de l'Église*	**10h45 à 12h00**
020	**Ingersheim**	*Rue Pasteur*	**14h00 à 15h15**
020	**Ingersheim**	*Place de la Mairie*	**16h00 à 18h45**

▼ tous les mois, le 2ème mercredi ▼

12 SEPTEMBRE	10 OCTOBRE	14 NOVEMBRE	12 DÉCEMBRE	9 JANVIER
13 FÉVRIER	13 MARS	10 AVRIL	MAI FÉRIÉ	12 JUIN

022	**Mœrnach**	*Place de l'Église, Rue des Tilleuls*	**9h15 à 10h00**
022	**Winkel**	*Devant l'École*	**10h15 à 11h00**
022	**Oberlarg**	*Devant l'École*	**11h15 à 12h00**
022	**Durlinsdorf**	*Parking en face du Restaurant "Le Mazarin"*	**13h45 à 14h30**
022	**Levoncourt**	*Arrêt de bus (Rue de Courtavon)*	**14h45 à 15h30**
022	**Courtavon**	*Devant l'École*	**16h00 à 17h00**

▼ tous les mois, le 2ème mercredi ▼

12 SEPTEMBRE	10 OCTOBRE	14 NOVEMBRE	12 DÉCEMBRE	9 JANVIER
13 FÉVRIER	13 MARS	10 AVRIL	MAI FÉRIÉ	12 JUIN

023	**Eteimbes**	*Devant l'École*	**10h00 à 11h00**
023	**Bellemagny**	*Devant la Maison de Retraite*	**11h15 à 12h00**
023	**Traubach-le-Haut**	*Devant l'Ancienne École*	**14h00 à 15h00**
023	**Sternenberg**	*Devant la Mairie*	**15h30 à 16h45**
023	**Diefmatten**	*Plateau Sportif, Rue de Sternenberg*	**17h00 à 18h00**

▼ tous les mois, le 2ème jeudi ▼

13 SEPTEMBRE	11 OCTOBRE	8 NOVEMBRE	13 DÉCEMBRE	10 JANVIER
14 FÉVRIER	14 MARS	11 AVRIL	9 MAI	13 JUIN

024	**Rammersmatt**	*Devant l'École*	**11h15 à 12h00**
024	**Bourbach-le-Bas**	*Devant l'Église*	**14h00 à 15h00**
024	**Bourbach-le-Haut**	*Devant l'École*	**15h15 à 16h00**
024	**Sickert**	*Devant la Mairie*	**16h45 à 17h30**
024	**Wegscheid**	*Devant la "Maison de Pays"*	**17h45 à 18h30**

▼ tous les mois, le 2ème vendredi ▼

14 SEPTEMBRE	12 OCTOBRE	9 NOVEMBRE	14 DÉCEMBRE	11 JANVIER
8 FÉVRIER	8 MARS	12 AVRIL	10 MAI	14 JUIN

025	**Elbach**	*Devant l'École*	**10h15 à 11h00**
025	**Retzwiller**	*Devant l'École*	**11h15 à 12h15**
025	**Valdieu-Lutran**	*À côté de la Mairie*	**14h00 à 14h45**
025	**Montreux-Vieux**	*Place de l'Église*	**15h00 à 16h00**
025	**Romagny**	*Derrière l'Église*	**16h30 à 17h15**
025	**Bréchaumont**	*Place de l'Église*	**17h45 à 19h00**

▼ tous les mois, le 2ème samedi ▼

8 SEPTEMBRE	13 OCTOBRE	10 NOVEMBRE	8 DÉCEMBRE	12 JANVIER
9 FÉVRIER	9 MARS	13 AVRIL	11 MAI	8 JUIN

027	**Labaroche**	*Église Basse Baroche*	**9h15 à 10h00**
027	**Labaroche**	*La Chapelle*	**10h15 à 12h00**
027	**Labaroche**	*Les Evaux*	**14h00 à 16h30**
027	**Trois-Épis**	*Rue Thierry Schœré (Arrêt de Bus)*	**17h00 à 18h00**

▼ tous les mois, le 2ème samedi ▼

8 SEPTEMBRE	13 OCTOBRE	10 NOVEMBRE	8 DÉCEMBRE	12 JANVIER
9 FÉVRIER	9 MARS	13 AVRIL	11 MAI	8 JUIN

028	**Breitenbach**	*Devant le Monument aux Morts*	**10h00 à 12h00**
028	**Metzeral**	*Près de la Gare*	**14h00 à 15h30**
028	**Soultzbach-les-Bains**	*Place à côté du Dépôt d'Incendie*	**16h15 à 18h15**

▼ tous les mois, le 3ème lundi ▼

17 SEPTEMBRE	15 OCTOBRE	19 NOVEMBRE	17 DÉCEMBRE	21 JANVIER
18 FÉVRIER	18 MARS	15 AVRIL	20 MAI	17 JUIN

029	**Aubure**	*Parking, Route de Ribeauvillé*	**11h00 à 11h45**
029	**Le Bonhomme**	*Place de la Salle des Fêtes*	**14h00 à 15h45**
029	**Fréland**	*Place de la Salle des Fêtes*	**16h30 à 18h15**

▼ tous les mois, le 3ème lundi ▼

17 SEPTEMBRE	15 OCTOBRE	19 NOVEMBRE	17 DÉCEMBRE	21 JANVIER
18 FÉVRIER	18 MARS	15 AVRIL	20 MAI	17 JUIN

030	**Wahlbach**	*Devant l'École*	**10h00 à 10h45**
030	**Jettingen**	*Devant l'École*	**11h00 à 12h00**
030	**Berentzwiller**	*Devant l'École*	**13h45 à 14h45**
030	**Hundsbach**	*Devant l'École*	**15h00 à 15h45**
030	**Willer**	*Devant l'École*	**16h00 à 16h45**
030	**Henflingen**	*Devant la Mairie*	**17h00 à 17h45**

▼ tous les mois, le 3ème mercredi ▼

19 SEPTEMBRE	17 OCTOBRE	21 NOVEMBRE	19 DÉCEMBRE	16 JANVIER
20 FÉVRIER	20 MARS	17 AVRIL	15 MAI	19 JUIN

032	**Dietwiller**	*Devant l'École*	**10h00 à 12h00**
032	**Habsheim**	*À côté du Dorfhus*	**14h00 à 18h15**

▼ tous les mois, le 3ème mercredi ▼

19 SEPTEMBRE	17 OCTOBRE	21 NOVEMBRE	19 DÉCEMBRE	16 JANVIER
20 FÉVRIER	20 MARS	17 AVRIL	15 MAI	19 JUIN

033	**Buhl**	*Place du Marché*	**10h30 à 12h00**
033	**Wintzfelden**	*Place de la Salle des Fêtes*	**13h45 à 14h45**
033	**Osenbach**	*Place de l'Ancienne Scierie*	**15h00 à 16h15**
033	**Soultzmatt**	*Place du Marché*	**16h45 à 19h30**

▼ tous les mois, le 3ème mercredi ▼

19 SEPTEMBRE	17 OCTOBRE	21 NOVEMBRE	19 DÉCEMBRE	16 JANVIER
20 FÉVRIER	20 MARS	17 AVRIL	15 MAI	19 JUIN

034	**Strueth**	*Parking derrière la Mairie*	**9h15 à 10h00**
034	**Hindlingen**	*Devant l'École*	**10h15 à 11h00**
034	**Manspach**	*Rue Belle-Vue (près de la Mairie)*	**11h15 à 12h00**
034	**Altenach**	*Devant l'École*	**13h45 à 14h30**
034	**Saint-Ulrich**	*Parking de la Salle Richert*	**14h45 à 15h30**
034	**Mertzen**	*Parking en face du Terrain de Football*	**16h00 à 16h45**
034	**Friesen**	*Devant l'École*	**17h00 à 17h45**

▼ tous les mois, le 3ème mercredi ▼

19 SEPTEMBRE	17 OCTOBRE	21 NOVEMBRE	19 DÉCEMBRE	16 JANVIER
20 FÉVRIER	20 MARS	17 AVRIL	15 MAI	19 JUIN

035	**Ligsdorf**	*Devant l'École*	**10h15 à 11h00**
035	**Bendorf**	*Devant l'École*	**11h15 à 12h00**
035	**Sondersdorf**	*Devant l'École*	**13h45 à 14h30**
035	**Ferrette**	*Parking de l'Office du Tourisme*	**15h00 à 18h00**

▼ tous les mois, le 3ème jeudi ▼

20 SEPTEMBRE	18 OCTOBRE	15 NOVEMBRE	20 DÉCEMBRE	17 JANVIER
21 FÉVRIER	21 MARS	18 AVRIL	16 MAI	20 JUIN

036	**Mittelwihr**	*Place Salle des Fêtes*	**11h00 à 12h15**
036	**Zellenberg**	*En face du Monument aux Morts*	**14h00 à 15h00**
036	**Hunawihr**	*Rue Sainte Hune*	**15h15 à 16h30**
036	**Ostheim**	*Place des Cigognes*	**17h00 à 19h00**

▼ tous les mois, le 3ème vendredi ▼

21 SEPTEMBRE	19 OCTOBRE	16 NOVEMBRE	21 DÉCEMBRE	18 JANVIER
15 FÉVRIER	15 MARS	AVRIL FÉRIÉ	17 MAI	21 JUIN

037	**Hagenthal-le-Haut**	*Devant l'École*	**10h15 à 11h00**
037	**Hagenthal-le-Bas**	*Devant l'École*	**11h15 à 12h00**
037	**Bettlach**	*Devant l'École*	**14h00 à 14h45**
037	**Neuwiller**	*Devant l'École*	**15h00 à 15h45**
037	**Liebenswiller**	*Devant l'École*	**16h15 à 17h00**
037	**Leymen**	*Devant l'École*	**17h15 à 18h30**

▼ tous les mois, le 3ème samedi ▼

15 SEPTEMBRE	20 OCTOBRE	17 NOVEMBRE	15 DÉCEMBRE	19 JANVIER
16 FÉVRIER	16 MARS	AVRIL FÉRIÉ*	18 MAI	15 JUIN

039	**Turckheim**	*Parvis de la Porte de France*	**10h00 à 12h00**
039	**Walbach**	*Route de Zimmerbach (arrêt de bus)*	**13h45 à 14h45**
039	**Zimmerbach**	*Route de Turckheim (arrêt de bus)*	**15h00 à 16h00**
039	**Turckheim**	*Cité Turenne*	**16h45 à 18h30**

** Le passage du mois d'avril est exceptionnellement annulé.*

▼ tous les mois, le 3ème samedi ▼

15 SEPTEMBRE	20 OCTOBRE	17 NOVEMBRE	15 DÉCEMBRE	19 JANVIER
16 FÉVRIER	16 MARS	AVRIL FÉRIÉ*	18 MAI	15 JUIN

040	**Masevaux**	*Place des Alliés*	**10h00 à 12h00**
040	**Masevaux**	*Place des Alliés*	**14h00 à 18h00**

▼ tous les mois, le 4ème lundi ▼

24 SEPTEMBRE	22 OCTOBRE	26 NOVEMBRE	DÉCEMBRE FÉRIÉ	28 JANVIER
25 FÉVRIER	25 MARS	AVRIL FÉRIÉ*	27 MAI	24 JUIN

042	**Sondernach**	*Devant l'École*	**10h15 à 11h00**
042	**Muhlbach-sur-Munster**	*Devant la Mairie*	**11h15 à 12h00**
042	**Husseren-les-Châteaux**	*Devant l'École*	**14h00 à 14h45**
042	**Obermorschwihr**	*Salle "Côté Jardin"*	**15h00 à 16h00**
042	**Éguisheim**	*Parking de la Mairie*	**16h30 à 18h30**

▼ tous les mois, le 4ème lundi ▼

24 SEPTEMBRE	22 OCTOBRE	26 NOVEMBRE	DÉCEMBRE FÉRIÉ	28 JANVIER
25 FÉVRIER	25 MARS	AVRIL FÉRIÉ	27 MAI	24 JUIN

043	**Eglingen**	*Devant l'École*	**9h00 à 10h00**
043	**Gommersdorf**	*Devant la Mairie*	**10h15 à 11h00**
043	**Wolfersdorf**	*Devant l'École*	**11h15 à 12h00**

043	**Hecken**	*Devant l'École*	**13h45 à 14h30**
043	**Falkwiller**	*Devant l'École*	**14h45 à 15h30**
043	**Ammertzwiller**	*Devant l'École*	**15h45 à 16h45**
043	**Balschwiller**	*Parking du Cimetière*	**17h15 à 18h15**

▼ tous les mois, le 4ème mardi ▼

25 SEPTEMBRE	23 OCTOBRE	27 NOVEMBRE	DÉCEMBRE FÉRIÉ	22 JANVIER
26 FÉVRIER	26 MARS	23 AVRIL	28 MAI	25 JUIN

045	**Houssen**	*Devant l'École Élémentaire "François Mauriac"*	**11h00 à 12h00**
045	**Rorschwihr**	*Devant l'École*	**14h00 à 14h45**
045	**Guémar**	*Devant l'École Primaire "Les Roseaux"*	**15h15 à 16h00**
045	**Illhæusern**	*Parking de l'Église*	**16h15 à 17h00**
045	**Houssen**	*Devant l'École Élémentaire "François Mauriac"*	**17h45 à 19h00**

▼ tous les mois, le 4ème mardi ▼

25 SEPTEMBRE	23 OCTOBRE	27 NOVEMBRE	DÉCEMBRE FÉRIÉ	22 JANVIER
26 FÉVRIER	26 MARS	23 AVRIL	28 MAI	25 JUIN

046	**Hettenschlag**	*Place de l'Europe (Face à la Mairie)*	**14h15 à 15h00**
046	**Appenwihr**	*Devant l'École*	**15h15 à 16h00**
046	**Andolsheim**	*Place des Fêtes (Face à la Boulangerie)*	**16h30 à 18h30**

** Le passage du mois d'avril est exceptionnellement annulé.*

▼ tous les mois, le 4ème mercredi ▼

26 SEPTEMBRE | 24 OCTOBRE | 28 NOVEMBRE | DÉCEMBRE FÉRIÉ | 23 JANVIER
27 FÉVRIER | 27 MARS | 24 AVRIL | 22 MAI | 26 JUIN

016	**Biltzheim**	*Devant l'École*	**11h15 à 12h15**
016	**Rædersheim**	*Devant l'Église*	**14h00 à 15h00**
016	**Issenheim**	*Devant la Mairie*	**15h15 à 16h30**
016	**Orschwihr**	*Kerlouan Platzla*	**17h00 à 18h00**
016	**Bergholtz-Zell**	*Rue Principale (à la hauteur de la rue Saint Benoît)*	**18h15 à 19h15**

▼ tous les mois, le 4ème mercredi ▼

26 SEPTEMBRE | 24 OCTOBRE | 28 NOVEMBRE | DÉCEMBRE FÉRIÉ | 23 JANVIER
27 FÉVRIER | 27 MARS | 24 AVRIL | 22 MAI | 26 JUIN

047	**Rumersheim-le-Haut**	*Rue des Bouchers*	**9h45 à 10h30**
047	**Munchhouse**	*Salle Polyvalente (Rue Bains-sur-Oust)*	**10h45 à 12h15**
047	**Blodelsheim**	*Devant la MJC*	**14h00 à 14h45**
047	**Hirtzfelden**	*Place du 6 Février*	**15h00 à 15h45**
047	**Oberhergheim**	*Devant le Parvis de l'Église*	**16h15 à 17h45**

▼ tous les mois, le 4ème mercredi ▼

26 SEPTEMBRE | 24 OCTOBRE | 28 NOVEMBRE | DÉCEMBRE FÉRIÉ | 23 JANVIER
27 FÉVRIER | 27 MARS | 24 AVRIL | 22 MAI | 26 JUIN

048	**Oberdorf**	*Parking de la Mairie*	**10h15 à 11h00**
048	**Grentzingen**	*Place du Cimetière*	**11h15 à 12h00**
048	**Ruederbach**	*En face de l'École, Devant l'Arrêt de bus "Mairie"*	**14h00 à 15h00**
048	**Bisel**	*Devant le Monument aux Morts*	**15h15 à 16h00**
048	**Feldbach**	*Devant la Mairie*	**16h30 à 18h00**

▼ tous les mois, le 4ème mercredi ▼

26 SEPTEMBRE	24 OCTOBRE	28 NOVEMBRE	DÉCEMBRE FÉRIÉ	23 JANVIER
27 FÉVRIER	27 MARS	24 AVRIL	22 MAI	26 JUIN

049	**Steinbrunn-le-Bas**	*Devant l'École*	**9h30 à 10h30**
049	**Frœningen**	*Devant l'École*	**11h00 à 12h00**
049	**Hochstatt**	*Devant le Restaurant "Au Cheval Blanc"*	**13h45 à 16h15**

▼ tous les mois, le 4ème jeudi ▼

27 SEPTEMBRE	25 OCTOBRE	22 NOVEMBRE	27 DÉCEMBRE	24 JANVIER
28 FÉVRIER	28 MARS	25 AVRIL	23 MAI	27 JUIN

050	**Kunheim**	*Devant la Salle des Fêtes*	**11h00 à 12h00**
050	**Muntzenheim**	*Place de la Salle des Fêtes*	**13h45 à 15h00**
050	**Wickerschwihr**	*Devant l'École*	**15h15 à 16h15**
050	**Bischwihr**	*Devant l'École*	**16h45 à 18h30**

▼ tous les mois, le 4ème jeudi ▼

27 SEPTEMBRE	25 OCTOBRE	22 NOVEMBRE	27 DÉCEMBRE	24 JANVIER
28 FÉVRIER	28 MARS	25 AVRIL	23 MAI	27 JUIN

051	**Lauw**	*Rue Principale (Devant l'École)*	**10h45 à 12h00**
051	**Soppe-le-Bas**	*Rue Lauragais*	**14h00 à 14h45**
051	**Guewenheim**	*Devant la Salle des Fêtes*	**15h00 à 16h15**
051	**Burnhaupt-le-Haut**	*À côté du Stade*	**16h45 à 19h00**

▼ tous les mois, le 4ème vendredi ▼

28 SEPTEMBRE	26 OCTOBRE	23 NOVEMBRE	28 DÉCEMBRE	25 JANVIER
22 FÉVRIER	22 MARS	26 AVRIL	24 MAI	28 JUIN

052	**Biederthal**	*Devant l'École*	**9h45 à 10h30**
052	**Lutter**	*Devant l'École*	**10h45 à 12h00**
052	**Wolschwiller**	*Devant l'École*	**13h30 à 14h30**
052	**Kiffis**	*Devant le Monument aux Morts*	**14h45 à 15h30**
052	**Rædersdorf**	*Devant l'École*	**16h00 à 17h45**

▼ tous les mois, le 4ème samedi ▼

22 SEPTEMBRE	27 OCTOBRE	24 NOVEMBRE	22 DÉCEMBRE	26 JANVIER
23 FÉVRIER	23 MARS	27 AVRIL	25 MAI	22 JUIN

013	**Baldersheim**	*Devant la Salle Polyvalente*	**10h30 à 12h00**
013	**Battenheim**	*Devant l'Église*	**14h00 à 15h00**
013	**Munwiller**	*Devant l'École*	**15h30 à 16h15**
013	**Meyenheim**	*Devant la Mairie*	**16h45 à 18h30**

▼ tous les mois, le 4ème samedi ▼

22 SEPTEMBRE	27 OCTOBRE	24 NOVEMBRE	22 DÉCEMBRE	26 JANVIER
23 FÉVRIER	23 MARS	27 AVRIL	25 MAI	22 JUIN

054	**Kruth**	*Devant l'École Élémentaire*	**10h45 à 12h00**
054	**Oderen**	*Parking de la Salle des Fêtes Alsatia*	**14h00 à 15h00**
054	**Saint-Amarin**	*Place des Diables Bleus*	**15h30 à 17h00**

septembre	octobre	novembre	décembre	janvier
samedi 1er	lundi 1er	jeudi 1er	samedi 1er	mardi 1er
	001 - 002 - 003	*Toussaint - férié*		*Jour de l'An - férié*
dimanche 2	mardi 2	vendredi 2	dimanche 2	mercredi 2
	005	*011 - 012 - 021*		*006 - 007 - 008 - 009*
lundi 3	mercredi 3	samedi 3	lundi 3	jeudi 3
001 - 002 - 003	*006 - 007 - 008 - 009*		*001 - 002 - 003*	*010*
mardi 4	jeudi 4	dimanche 4	mardi 4	vendredi 4
005	*010*		*005*	*011 - 012 - 021*
mercredi 5	vendredi 5	lundi 5	mercredi 5	samedi 5
006 - 007 - 008 - 009	*011 - 012 - 021*	*001 - 002 - 003*	*006 - 007 - 008 - 009*	
jeudi 6	samedi 6	mardi 6	jeudi 6	dimanche 6
010		*005*	*010*	
vendredi 7	dimanche 7	mercredi 7	vendredi 7	lundi 7
011 - 012 - 021		*006 - 007 - 008 - 009*	*011 - 012 - 021*	*001 - 002 - 003*
samedi 8	lundi 8	jeudi 8	samedi 8	mardi 8
027 - 028	*015 - 017*	*024*	*027 - 028*	*019*
dimanche 9	mardi 9	vendredi 9	dimanche 9	mercredi 9
	019	*025*		*020 - 022 - 023*
lundi 10	mercredi 10	samedi 10	lundi 10	jeudi 10
015 - 017	*020 - 022 - 023*	*027 - 028*	*015 - 017*	*024*
mardi 11	jeudi 11	dimanche 11	mardi 11	vendredi 11
019	*024*	*Armistice 1918 - férié*	*019*	*025*
mercredi 12	vendredi 12	lundi 12	mercredi 12	samedi 12
020 - 022 - 023	*025*	*015 - 017*	*020 - 022 - 023*	*027 - 028*
jeudi 13	samedi 13	mardi 13	jeudi 13	dimanche 13
024	*027 - 028*	*019*	*024*	
vendredi 14	dimanche 14	mercredi 14	vendredi 14	lundi 14
025		*020 - 022 - 023*	*025*	*015 - 017*
samedi 15	lundi 15	jeudi 15	samedi 15	mardi 15
039 - 040	*029 - 030*	*036*	*039 - 040*	

dimanche 16

lundi 17
029 - 030
mardi 18

mercredi 19
032 - 033 - 034 - 035
jeudi 20
036
vendredi 21
037
samedi 22
013 - 054
dimanche 23

lundi 24
042 - 043
mardi 25
045 - 046
mercredi 26
016 - 047 - 048 - 049
jeudi 27
050 - 051
vendredi 28
052
samedi 29

dimanche 30

mardi 16

mercredi 17
032 - 033 - 034 - 035
jeudi 18
036
vendredi 19
037
samedi 20
039 - 040
dimanche 21

lundi 22
042 - 043
mardi 23
045 - 046
mercredi 24
016 - 047 - 048 - 049
jeudi 25
050 - 051
vendredi 26
052
samedi 27
013 - 054
dimanche 28

lundi 29

mardi 30

mercredi 31

vendredi 16
037
samedi 17
039 - 040
samedi 18

lundi 19
029 - 030
mardi 20

mercredi 21
032 - 033 - 034 - 035
jeudi 22
050 - 051
vendredi 23
052
samedi 24
013 - 054
dimanche 25

lundi 26
042 - 043
mardi 27
045 - 046
mercredi 28
016 - 047 - 048 - 049
jeudi 29

vendredi 30

dimanche 16

lundi 17
029 - 030
mardi 18

mercredi 19
032 - 033 - 034 - 035
jeudi 20
036
vendredi 21
037
samedi 22
013 - 054
dimanche 23

lundi 24

mardi 25
Noël - férié
mercredi 26
Saint-Etienne - férié
jeudi 27
050 - 051
vendredi 28
052
samedi 29

dimanche 30

lundi 31

mercredi 16
032 - 033 - 034 - 035
jeudi 17
036
vendredi 18
037
samedi 19
039 - 040
dimanche 20

lundi 21
029 - 030
mardi 22
045 - 046
mercredi 23
016 - 047 - 048 - 049
jeudi 24
050 - 051
vendredi 25
052
samedi 26
013 - 054
dimanche 27

lundi 28
042 - 043
mardi 29

mercredi 30

jeudi 31

week-end et jours fériés

vacances scolaires

février	mars	avril	mai	juin
vendredi 1er *011 - 012 - 021*	vendredi 1er *011 - 012 - 021*	lundi 1er *001 - 002 - 003*	mercredi 1er *Fête du Travail - férié*	samedi 1er
samedi 2	samedi 2	mardi 2 *005*	jeudi 2 *010*	dimanche 2
dimanche 3	dimanche 3	mercredi 3 *006 - 007 - 008 - 009*	vendredi 3 *011 - 012 - 021*	lundi 3 *001 - 002 - 003*
lundi 4 *001 - 002 - 003*	lundi 4 *001 - 002 - 003*	jeudi 4 *010*	samedi 4	mardi 4 *005*
mardi 5 *005*	mardi 5 *005*	vendredi 5 *011 - 012 - 021*	dimanche 5	mercredi 5 *006 - 007 - 008 - 009*
mercredi 6 *006 - 007 - 008 - 009*	mercredi 6 *006 - 007 - 008 - 009*	samedi 6	lundi 6 *001 - 002 - 003*	jeudi 6 *010*
jeudi 7 *010*	jeudi 7 *010*	dimanche 7	mardi 7 *005*	vendredi 7 *011 - 012 - 021*
vendredi 8 *025*	vendredi 8 *025*	lundi 8 *015 - 017*	mercredi 8 *Victoire 1945 - férié*	samedi 8 *027 - 028*
samedi 9 *027 - 028*	samedi 9 *027 - 028*	mardi 9 *019*	jeudi 9 *024*	dimanche 9
dimanche 10	dimanche 10	mercredi 10 *020 - 022 - 023*	vendredi 10 *025*	lundi 10 *Lundi de Pentecôte*
lundi 11 *015 - 017*	lundi 11 *015 - 017*	jeudi 11 *024*	samedi 11 *027 - 028*	mardi 11 *019*
mardi 12 *019*	mardi 12 *019*	vendredi 12 *025*	dimanche 12	mercredi 12 *020 - 022 - 023*
mercredi 13 *020 - 022 - 023*	mercredi 13 *020 - 022 - 023*	samedi 13 *027 - 028*	lundi 13 *015 - 017*	jeudi 13 *024*
jeudi 14 *024*	jeudi 14 *024*	dimanche 14	mardi 14 *019*	vendredi 14 *025*
vendredi 15 *037*	vendredi 15 *037*	lundi 15 *029 - 030*	mercredi 15 *032 - 033 - 034 - 035*	samedi 15 *039 - 040*

samedi 16
039 - 040
dimanche 17

lundi 18
029 - 030
mardi 19

mercredi 20
032 - 033 - 034 - 035
jeudi 21
036
vendredi 22
052
samedi 23
013 - 054
dimanche 24

lundi 25
042 - 043
mardi 26
045 - 046
mercredi 27
016 - 047 - 048 - 049
jeudi 28
050 - 051

samedi 16
039 - 040
dimanche 17

lundi 18
029 - 030
mardi 19

mercredi 20
032 - 033 - 034 - 035
jeudi 21
036
vendredi 22
052
samedi 23
013 - 054
dimanche 24

lundi 25
042 - 043
mardi 26
045 - 046
mercredi 27
016 - 047 - 048 - 049
jeudi 28
050 - 051
vendredi 29

samedi 30

dimanche 31

mardi 16

mercredi 17
032 - 033 - 034 - 035
jeudi 18
036
vendredi 19
Vendredi Saint - férié
samedi 20

dimanche 21
Pâques - férié
lundi 22
Lundi de Pâques - férié
mardi 23
045 - 046
mercredi 24
016 - 047 - 048 - 049
jeudi 25
050 - 051
vendredi 26
052
samedi 27
013 - 054
dimanche 28

lundi 29

mardi 30

jeudi 16
036
vendredi 17
037
samedi 18
039 - 040
dimanche 19

lundi 20
029 - 030
mardi 21

mercredi 22
016 - 047 - 048 - 049
jeudi 23
050 - 051
vendredi 24
052
samedi 25
013 - 054
dimanche 26

lundi 27
042 - 043
mardi 28
045 - 046
mercredi 29

jeudi 30
Ascension - férié
vendredi 31

dimanche 16

lundi 17
029 - 030
mardi 18

mercredi 19
032 - 033 - 034 - 035
jeudi 20
036
vendredi 21
037
samedi 22
013 - 054
dimanche 23

lundi 24
042 - 043
mardi 25
045 - 046
mercredi 26
016 - 047 - 048 - 049
jeudi 27
050 - 051
vendredi 28
052
samedi 29

dimanche 30

week-end et jours fériés

vacances scolaires

Réserver en ligne…

Avant toute chose, se connecter à notre site internet : **WWW.BIBLIOBUS.HAUT-RHIN.FR**

étape 1

Pour faire une réservation, cliquer sur l'onglet "**Catalogue et compte lecteur**"

étape 2

Pour vous identifier, cliquer sur "**Connexion**", situé dans le menu "**Utilisateur**" à gauche de l'écran.

étape 3

Renseigner les champs "**Numéro de carte**" (sans espaces ni A et B *si présents)* et "**Mot de passe**" (votre date de naissance au format **JJ/MM/AAAA** *in-extenso)* puis cliquer sur "**Se connecter**".

Rappel mot de passe :
Classes : ***01/01/1900***

étape 4

Par défaut, la recherche sera restreinte au site d'appartenance (Bibliobus, Médiathèque du Sundgau, etc.). Pour effectuer une recherche sur l'ensemble du fonds de la MD68, décocher la case "**Site**"

étape 5

Taper le titre, l'auteur ou le sujet à rechercher. Au fur et à mesure de votre saisie, le système fera des propositions que vous pouvez sélectionner

étape 6

Une sélection de documents correspondant à votre recherche s'affiche. Cliquer sur le titre de celui qui vous intéresse.

étape

en cliquant dessus. Puis cliquer sur “**Rechercher**”

étape

étape 7

La fiche du document s’affiche à l’écran.
Pour le réserver, descendre jusqu’en bas de cette page et cliquer sur le bouton “**Réserver**”.

étape 8

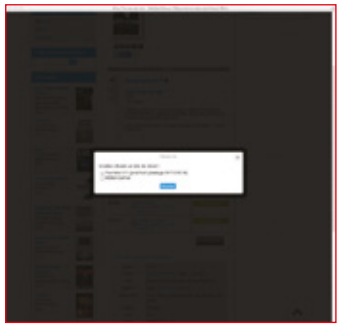

Une fenêtre “**Réserver**” s’affiche en superposition.
Laisser le choix indiqué **SANS** rien changer.
Confirmer votre réservation en cliquant sur le bouton “**Réserver**”.

étape 9

Une nouvelle fenêtre s’ouvre pour confirmer que la demande de réservation est effectuée.
Cliquer sur le bouton “**Fermer**”.

étape 10

Pour gérer votre compte, dans le menu gauche qui porte votre nom, cliquer sur “**Détails du compte**”.
Vous aurez accès à la liste de vos prêts en cours et le statut de vos demandes de réservations.

- Pour l’instant, il n’est pas possible de réserver des titres en groupe en utilisant le “**Panier**”, il faut aller sur chaque document pour obtenir le bouton “**Réserver**” ;
- Le navigateur Safari© n’est pas compatible avec ce module de notre logiciel ;
- Utiliser de préférence Firefox©, Chrome©, Internet Explorer©, ou Opera© ;
- Nombre de demandes de réservations maximum : **30** documents ;

Vos services en ligne

Sites thématiques…

Les bibliothécaires de la Médiathèque départementale animent des sites thématiques, dédiés à la littérature, aux alsatiques mais aussi à la musique. Il s'agit de mettre en valeur les livres et documents de la Médiathèque départementale et du réseau des bibliothèques municipales du Haut-Rhin à travers critiques, dossiers thématiques, actualités, etc.
Ces propositions se poursuivent au-delà des rayonnages pour vous faire découvrir encore plus de ressources et de liens sélectionnés sur Internet.

Découvrez les avis et les envies des bibliothécaires de la MD68 !

Ces sites sont accessibles par Calice68, le portail des bibliothèques du Haut-Rhin.

HTTP://WWW.CALICE68.FR/

Larges Visions est le site consacré à la littérature française et étrangère pour adultes et adolescents. Alors, pour en en avoir plein la vue, suivez le lien et ouvrez grand les yeux :
HTTP://LITTERATURE.CALICE68.FR/

Mauvais genres 68, est dédié aux domaines du roman policier, de la science-fiction, de la fantasy, et du fantastique
HTTP://MAUVAISGENRES.CALICE68.FR/

Alsace et alsatiques, consacré à la région Alsace et aux documents alsatiques (bilinguisme, patrimoine, environnement, nature, etc.) afin de (re)découvrir l'Alsace
HTTP://ALSATIQUES.CALICE68.FR/

et **musique**
Découvrez vite l'audio snack, le site consacré à la musique de la Médiathèque départementale. Vous y trouverez l'actualité musicale de la Médiathèque : les animations, les microtournées et des focus de nos discothécaires.
HTTP://WWW.MUSIQUE.CALICE68.FR/
Suivez aussi l'Espace musique sur facebook.
HTTPS://WWW.FACEBOOK.COM/ESPACEMUSIQUEMD68

N'hésitez pas à commenter nos articles !

Ressources Web…

LeKiosk

Qu'est-ce que c'est ?

Accédez à plus de 1 000 magazines en quelques secondes…

La Médiathèque départementale vous propose désormais un accès à plus de 1 000 titres de presse dans leur version numérique, accessibles dès leur parution, et sans crainte des tâches de café matinales.

Parmi les titres proposés :

- du cerveau (*Lire*, *Beaux Arts*, *Classica*...)
- du sport (*Fourfourtwo*, *Cycles*...)
- de la femme (*Elle*, *Grazia*, *Causette*...)
- de l'homme (*GQ*, *Men's Health*)
- de la cuisine, de la déco, de la psycho, et bien sûr de l'info, entre autres.

Le catalogue des titres :

HTTPS://WWW2.LEKIOSK.COM/FR/CATALOG/1/0/2

pnb

PRÊT NUMÉRIQUE EN BIBLIOTHÈQUE

Nouveau service gratuit de Prêt de livres numériques.
Vous pourrez télécharger immédiatement sur votre tablette, liseuse, ordinateur ou smartphone différents types de romans (Policier, Science-Fiction, sentimental, historique...) à lire dans un temps de prêt limité, des réservations seront possibles sur les titres déjà empruntés.

MEDIATHEQUE NUMERIQUE

www.mediatheque-numerique.com

Qu'est-ce que c'est ?

Un service de Vidéo à la demande, co-édité par ARTE VOD et UniversCiné. Accessible pour tous les usagers des médiathèques du département, vous pourrez consulter ou télécharger des vidéos depuis le site…

Comment ça fonctionne ?

Le catalogue est constitué de plus de 1 300 programmes (50 % de cinéma, 30 % de documentaires, 15 % de magazines et 5 % de spectacles). Vous y trouverez une sélection de cinéma français et international en courts ou longs métrages, des documentaires, des magazines, du spectacle vivant ainsi qu'une programmation dédiée à la jeunesse.
Vous pourrez également profiter de :

- Programmations de films au travers de thématiques ou de sélections proposées par la médiathèque ;
- Bonus vidéo autour du film, du réalisateur et des acteurs ;
- La possibilité de noter et commenter les programmes.

toutapprendre.com
APPRENDRE EN LIGNE

Qu'est-ce que c'est ?

Toutapprendre.com est une plateforme de formation à distance proposant des cours individuels en langues étrangères, bureautique, Internet, dactylo, code de la route, musique, multimédia, soutien scolaire, etc.
Différents niveaux sont à disposition (du débutant au perfectionnement) gratuitement et sans limites. Pour faciliter votre apprentissage vous pouvez utiliser le format qui vous convient le mieux : écrit, audio ou vidéo.

Comment ça fonctionne ?

La version spécifique de toutapprendre.com pour les bibliothèques et médiathèques du Haut-Rhin donne l'accès aux cours en streaming (consultation sur Internet sans téléchargement). Il faut donc être connecté au web pour consulter les formations.

1D touch

La plate forme 1Dtouch_MD68 est un service d'écoute de musique sur Internet centré sur la diffusion des artistes indépendants, sous forme de "streaming équitable". Choisissez parmi un million de titres à écouter de façon illimitée, dans leur intégralité, sans interruptions publicitaires.
Sur la page d'accueil, découvrez les titres sélectionnés - encapsulés - par les bibliothécaires du réseau MD68. Sur votre compte, gérez facilement votre profil, vos sélections et partagez vos propres capsules.

S'informer en ligne…

Tenez-vous au courant de l'actu de la MD 68 sur ses pages Facebook, Google + et sur con compte twitter.

Pour accéder et se renseigner sur tous ces services numériques, rendez-vous sur

WWW.CALICE68.FR

rubrique "Ressources Numériques"

Médiabus de concert

Colmar-nord au petit matin, un bus rempli de livres et de disques s'élance dans un rond point de la rocade…

C'est comme ça que démarrent les 450 tournées annuelles de médiabus du Département du Haut-Rhin. Mais une fois passé le rond point, ce sont autant de petits voyages singuliers qui commencent. Si on observe les paramètres météo, état de la route, coup de cœur de la lectrice, taille des fleischnaka et prix de l'expresso, toutes les tournées se ressemblent. Mais à bien les écouter on s'aperçoit que chacune a son petit caractère bien particulier.

On s'en aperçoit d'autant plus quand le médiabus devient, le temps d'une journée, le local de répétition, le studio ou l'auditorium d'un artiste embarqué.

Écoutez-le faire des gammes dans l'espace jeunesse, des vocalises dans l'abribus d'à coté, une improvisation dans l'église, un mini concert dans la cour de l'école ou juste jouer quelques notes dans le creux de votre oreille.

De la vielle à roue au theremin, en passant par le oud, le didgeridoo, la guitare ou l'accordéon, nous vous invitons à découvrir avec un maximum de proximité les instruments de musique les plus divers et à rencontrer ceux qui en jouent.

Les enregistrements de terrain réalisés tout au long de ces journées, bruts et sans artifices de montage, sont assemblés en voyages sonores à écouter en ligne.

WWW.MUSIQUE.CALICE68.FR

Conseil départemental du Haut-Rhin

SERVICE DE LA LECTURE PUBLIQUE - SITE DE COLMAR

75 rue de Morat - 68 000 Colmar - Tél. 03 89 22 90 10 - mediatheque@haut-rhin.fr

www.bibliobus.haut-rhin.fr

SERVICE DE LA LECTURE PUBLIQUE - MÉDIATHÈQUE DÉPARTEMENTALE DU SUNDGAU

1 rue des Vallons - 68 130 Altkirch - Tél. 03 89 30 64 54 - mediathequedusundgau@haut-rhin.fr

www.mediathequedusundgau.fr

Le portail des bibliothèques du Haut-Rhin : **www.calice68.fr**

Réalisation et photos © CD68 - version 04/2018